

**Agenzia del Territorio  
CATASTO FABBRICATI  
Ufficio Provinciale di  
Torino**

Dichiarazione protocollo n. TO0229174 del 26/05/2005

Planimetria di u.i.u. in Comune di Torino

Via Tempio Pausania

civ. 31

Identificativi Catastali:

Sezione:  
Foglio: 96  
Particella: 443  
Subalterno: 1

Compilata da:  
Bosio Cristina

Iscritto all'albo:  
Geometri

Prov. Torino

N. 7555

Scheda n. 1

Scala 1:200

### PIANO TERRENO (1° F.T.) h. 3.10 mt.

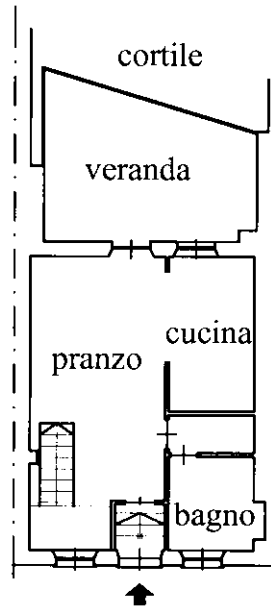

Via Tempio Pausania

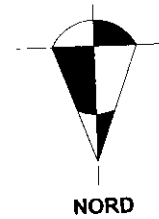

10 metri

### PIANTA PIANO INTERRATO (S1) H. 2,72 mt

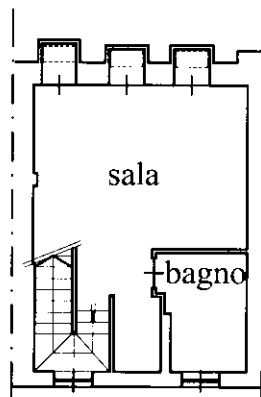

Via Tempio Pausania

**IN SOSTITUZIONE DEL  
F° 96 n° 443**

ASSUME NUOVO IDENTIFICATIVO  
CATATALE

**F° 96 n° 443 sub. 1**

Ultima planimetria in atti

Catasto dei Fabbricati - Situazione al 14/09/2016 - Comune di TORINO (L219) - < Foglio: 1392 - Particella: 135 - Subalterno: 1 >  
VIA TEMPIO PAUSANIA n. 31 piano: S1-T;